

Piano Strutturale Comunale Associato

Faenza - Brisighella - Casola Valsenio - Castel Bolognese - Riolo Terme - Solarolo

PSC 2009

L.R. 24 marzo 2000, n. 20 - "Disciplina generale sulla tutela e l'uso del territorio"

4.A_1

ASPETTI CONDIZIONANTI
TUTELE: natura e paesaggio

scala 1:10000

SINDACO DI FAENZA Claudio Casadio	ASSESSORE ALLE POLITICHE DEL TERRITORIO COMUNE DI FAENZA Donatella Categari	SINDACO DI CASTEL BOLOGNESE Daniele Banti
SINDACO DI BRISIGHELLA Davide Misasioli	PROGETTO Emilio Nanni	SINDACO DI RILO TERME Emme Poni
SINDACO DI CASOLA VALSENI Nicola Iseppi		SINDACO DI SOLAROLO Fabio Anzolini

4.A_1

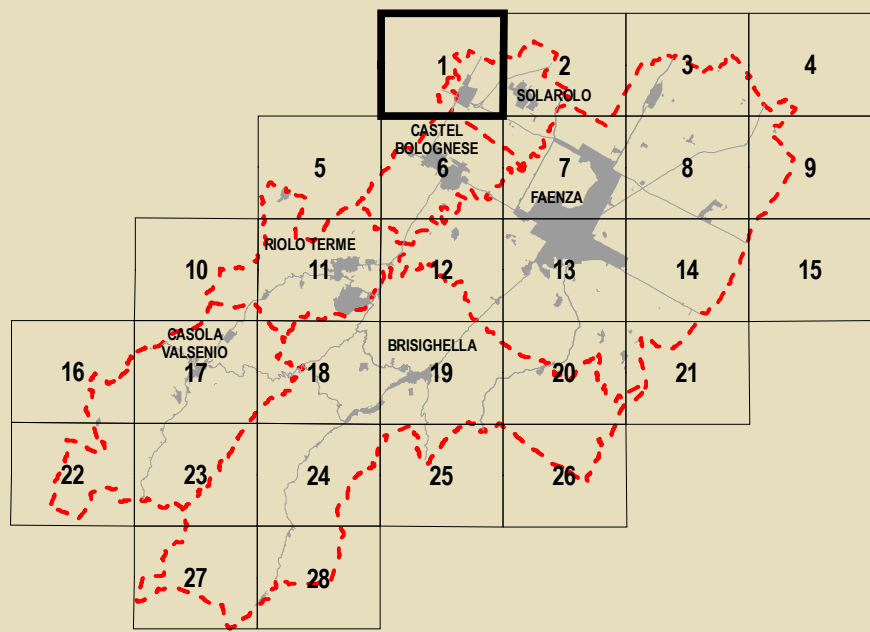

GRUPPO DI PROGETTAZIONE Mauro Benicoci Federica Drei Daria Stanzaglia Gabriele Tampieri Marco Villa	AZIENDA CONSULENZA Faenza: Giovanni Alboni Ingegneria Laura Vecchi Genova: Valerio Fazio Salvatori Castel Bolognese: Marco Calamandrei Riolo Terme: Afo Gentilini Solarolo: Cristina Santandrea	CONTRIBUTI Valutazione di Sostenibilità Ambientale e Territoriale Ecoazioni S.p.A. - Gubbio Massimo Santani - Valerio Calderaro Luca Tantari - Vira Veterucci Gastarati Aree a studio Diana Belfini Sistema economico e sociale Claudio Facchini - Quallero Malpezzi Maurizio Marani - Simonetta Toroni Isola: studio a servizio Luca Catani - Alvaro Pederzoli Alessandro Poggiani	AGENTI GEOLOGICI E TALENTI Stefano Marabini Stefano Saverio Sistema medico dentali Stefano Saverio Sistema della infrastruttura per la mobilità TPS Ass. Professionale - Piergiulia Stefano Caronni Giancarlo Rocchini Guido Francesco Marino Arianna e Michele Inghisi diavuti Olea S.r.l. - Ravenna Domenico Mili	ARCHITETTURA TERRITORIALE Soprintendenza per i Beni Architettici dell'Emilia Romagna Chiara Guarnieri Gastarati Claudio Negrelli Gianna Montevichi Stefano Caronni Soprintendenza e spazio energetico Francesco Marinelli Des Biondi - Graziano Pompo scrittura Tiziana Piancastelli Claudia Lanzoni
---	--	---	--	--

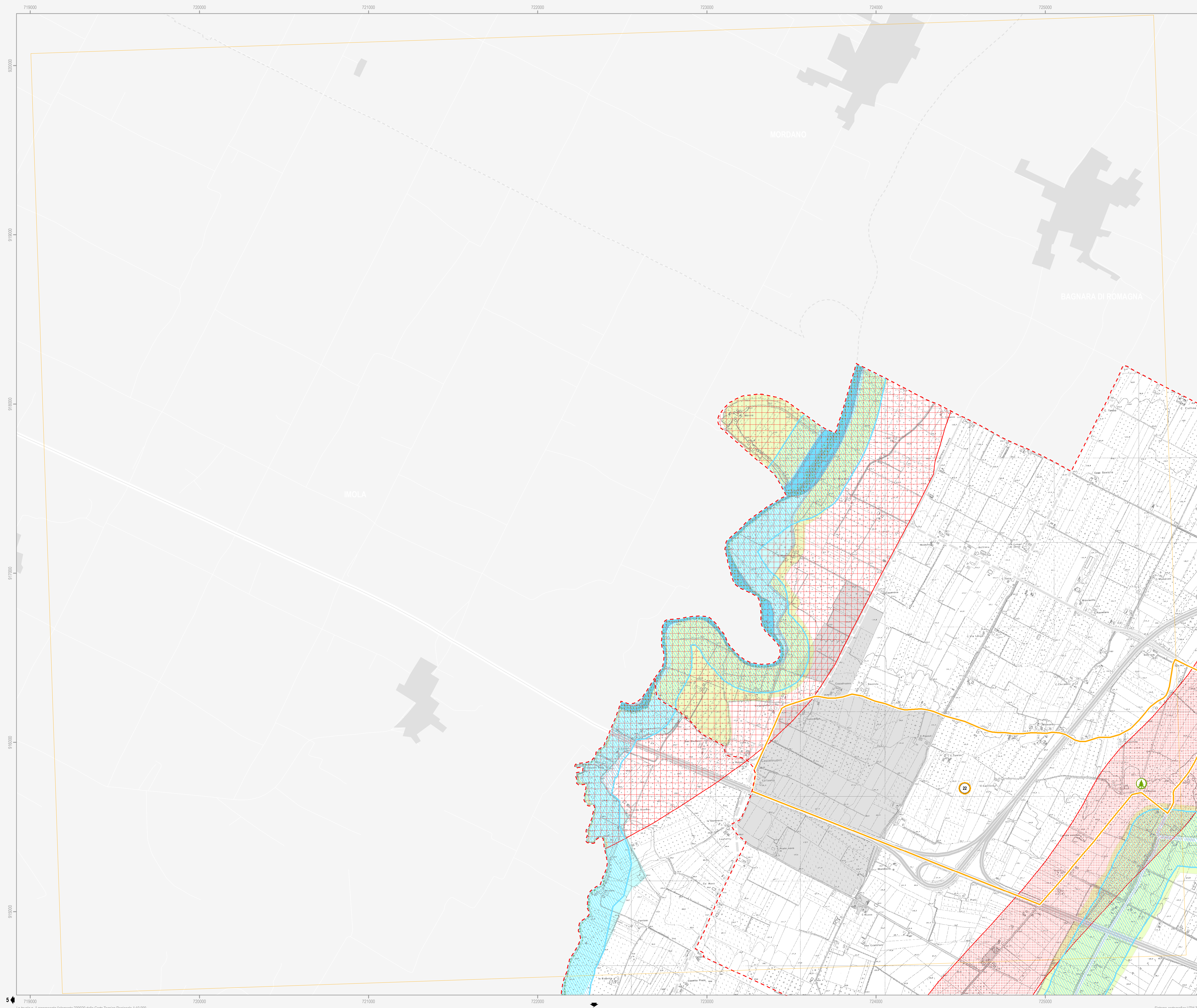

Confine comunale	Viabilità esistente	Autostrada
Centro Storico	Adeguamento viabilità	Adeguamento autostrada
Territorio pianificato	Viabilità di progetto	
Ambienti di nuova previsione del PSC	Tratto ferroviario di progetto	Rete ferroviaria esistente

Siti Rete Natura 2000 (Direttive 79/409/CEE e 92/43/CEE; D.G.R. n.1224/2008)

Siti di Importanza Comunitaria (SIC) (Art.10.2)

- Alta valle del torrente Sintria
- Alto Senio
- Pietramora, Ceparano, Rio Cozzi
- Pietramora, Ceparano, Rio Cozzi

Siti di Importanza Comunitaria (SIC) e Zone di Protezione Speciale (ZPS) (Art.10.2)

- Vena del gesso romagnolo

Beni di interesse paesaggistico (D. Lgs n. 42/2004)

Parchi e riserve naturali (Art.10.4)

Aree forestali (Art.10.5)

Fiumi, torrenti e corsi d'acqua (Art.10.6)

Immobili ed aree dichiarate di notevole interesse pubblico (Art.10.6)

- Parco Villa Gessi D.M. 30-09-35
- Parco Case Grandi D.M. 28-03-53
- Zona di Rontana D.M. 20-09-74
- Zona di Rontana D.M. 24-10-68
- Parco del Cardello D.M. 16-06-75
- Ampliamento vincolo Rontana, Parco Carré D.M. 12-09-75
- Vena dei Gessi D.M. 30-07-74
- Villa e Parco del Pane D.M. 29-05-76
- Vena dei Gessi D.M. 30-07-74
- Vena dei Gessi D.M. 30-07-74

Tutela sovraordinata: Regione Emilia Romagna (L.R. n. 2/1977)

Alberi monumentali (Art.10.7)

Tutela sovraordinata: PTCP della Provincia di Ravenna

Reticolo idrografico - alvei (Art.12.2)

Zone di tutela dei caratteri ambientali di laghi, bacini e corsi d'acqua (Art.10.8)

Zone di tutela naturalistica - di conservazione (Art.10.9)

Zone di tutela naturalistica - di limitata trasformazione (Art.10.9)

Zone di particolare interesse paesaggistico ambientale (Art.10.10)

Calanchi (Art.10.11)

Dossi di ambito fluviale recente (Art.10.12)

Paleodossi di modesta rilevanza (Art.10.12)

Acquiferi carsici (Art.10.13)

Viabilità panoramica (Art.10.14)

Sistema collinare (Art.10.15)

Crinali spartiacque minori (Art.10.16)

Aree studio (Art.10.17)

Tutela sovraordinata: PIAE della Provincia di Ravenna

Aree di cava e/o di pertinenza (Art.10.18)

Tutela comunale

Singolarità geologiche (Art.10.19)

Comune di Brisighella

- L'altipiano ed il versante di Monte Romano
- I terrazzi della Zerbina
- I calanchi di Pideura
- Il poggio di Monte Piano
- I gessi di Monte Mauro
- La scarpata delle chiese del Marzeno
- La cresta dello Spungone
- La "Zona unida" del Rio Cosina

Comune di Casola Valsenio

- La faglia di Mercatale
- L'avulsione medioevale del fiume Lamone

Comune di Riolo Terme

- I gessi di Crivellari
- I terrazzi fluviali antichi

Comune di Castel Bolognese

- I colli sabbiosi della Serra
- I colli sabbiosi di Monte Rosso e Toranello

Comune di Faenza

- La zona di Tebano
- I corpi sabbiosi di Monte Rosso e Toranello
- Il crinale di Olmetello
- La scarpata di Villa Gessi
- La riviera del Valtreno

Comune di Solarolo

- La riviera del Valtreno